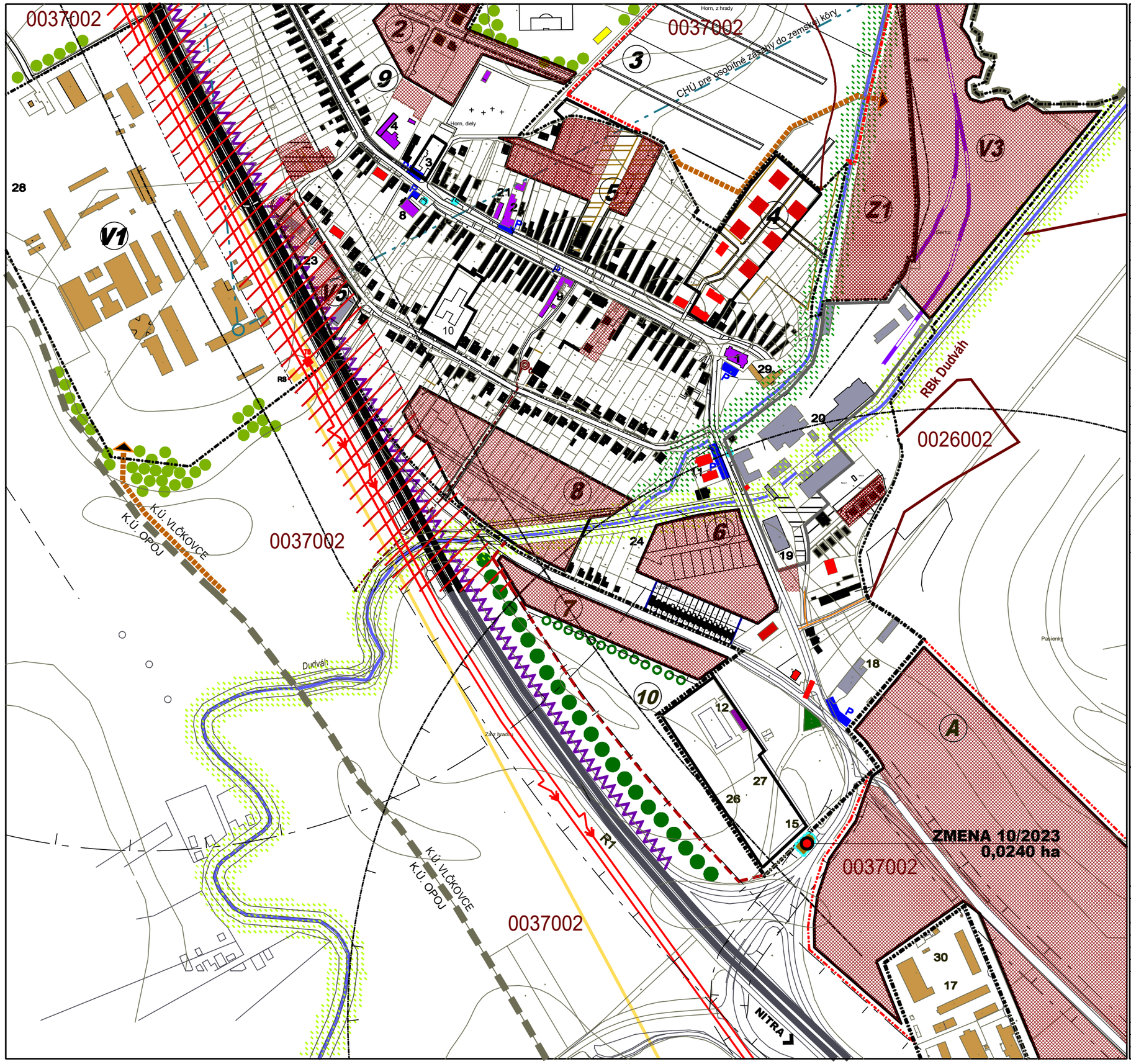

JESTV. STAV	NÁVRH	VÝHĽAD	
			HRANICA KATASTRA
			HRANICA ZASTAVANÉHO ÚZEMIA
			PLOCHY BÝVANIA - RODINNÉ DOMY
			PLOCHY BÝVANIA - BYTOVÉ DOMY
			PLOCHY OBČIANSKEJ VYBAVENOSTI
			PLOCHY ŠPORTU A REKREÁCIE
			PLOCHY VÝROBY, SKLADOV
			PLOCHY POĽNOHOSPODÁRSKEJ VÝROBY
			CINTORÍN
			BIOKORIDORY
			LÍNIOVÁ OCHRANNÁ ZELEŇ
			VODNÝ TOK
			ŽELEZNIČNÁ VLEČKA
			RÝCHLOSTNÁ CESTA R1
			PROTIHLUKOVÁ BARIÉRA
0026002 3.			HRANICA BPEJ, KÓD, SKUPINA
			VYUŽITIE PF NA NEPOĽNOHOSP.ÚČELY
			VYUŽITIE PF NA NEPOĽ.ÚČELY-ZMENA 7/2019
			KANALIZAČNÉ VÝTLAČNÉ POTRUBIE
			VTL PLYNOVOD
			VZDUŠNÉ ELEKTRICKÉ VN VEDENIE 22 kV
			OCHRANNÉ PÁSMA ROZNEHO DRUHU
	ZMENA 10/2023		
			HRANICA ZMENY 10/2023
			VYUŽITIE PP NA NEPOĽNOHOSP.ÚČELY

OBEC : VLČKOVCE

SCHVAĽOVACIA DOLOŽKA

ÚZEMNÝ PLÁN OBCE VLČKOVCE - ZMENA 10/2023
SCHVÁLENÁ V OBECNOM ZASTUPITEĽSTVE
UZNESENÍM Č. : 45/2024 ZO DŇA: 04.11.2024
VZN Č. : 4/2024

OPRÁVNENÁ OSOBA:ING.IVAN DOBROVODSKÝ - starosta

ÚZEMNÝ PLÁN OBCE VLČKOVCE

ZMENA 10/2023 -CISTOPIS

OBSTARÁVATEĽ : OBEC VLČKOVCE
SPRACOVATEĽ : A5 ATELIÉR ARCHITEKTÚRY A URBANIZMU TRNAVA

VYUŽITIE PP NA NEPOĽNOHOSPODÁRSKE ÚČELY

HLAVNÝ RIEŠITEĽ : ING.ARCH. PETER ODNOGA

1:5 000 **4** 09/2024